

Module de base

- **Système d'Information Géographique dédié aux chantiers et événements** : gestion des plans selon le niveau de zoom, formats MapInfo, ESRI (Shapefile), Oracle Spatial et raster (orthophoto), géodocage des rues et des adresses. Ergonomie soignée.



Choix du type d'affichage

Choix de la période d'affichage

Zoom, déplacement sur la carte, infos

Recherche selon critères

Recherche rue selon mot-clé

- **Gestion des utilisateurs** : l'administrateur Coordin peut créer autant de profils utilisateurs qu'il le souhaite en attribuant à chacun des droits en lecture et/ou écriture pour chaque écran.
- **Recensement chantiers/événements** : la représentation graphique des chantiers/événements est entièrement personnalisable. Ils peuvent être représentés en tant que symboles, linéaires ou surfaciques.

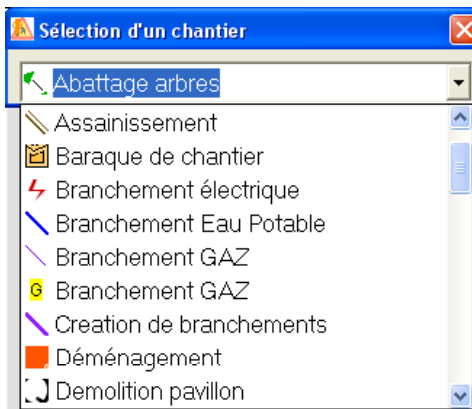

Exemples de représentations graphiques

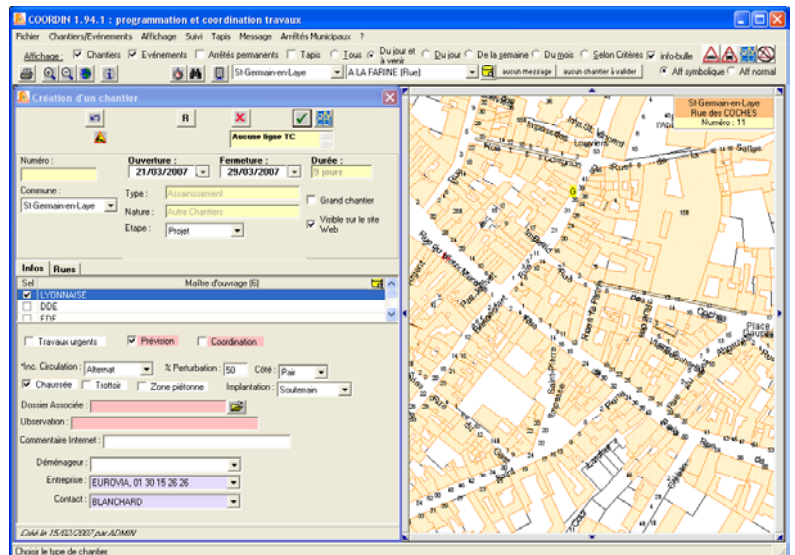

Exemple de fiche chantier

- **Champs personnalisables** : Les informations liées au chantier sont entièrement personnalisable et illimitées, à choisir parmi des champs alphanumériques, listes, listes à sélection multiple, case à cocher, date, heure.
- **Documents associés** : un répertoire peut être associé au chantier, contenant tout type de fichier (Autocad, Word, pdf, etc..)
- **Alertes au lancement** : au lancement de Coordin, un écran affiche la liste des chantiers commençant dans moins de 2 jours et se terminant dans moins de 5 jours (durées paramétrables).
- **Alertes à la création de chantier/événement** : Automatiquement, Coordin signale si des chantiers et/ou événements se trouvent à moins de 200 m du chantier créé (distance paramétrable).
- **Info-bulle** : au survol d'un chantier, les informations principales s'affichent dans une bulle.

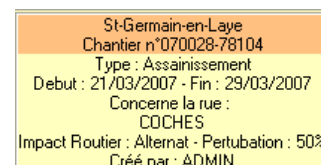

- **Recherche selon critères :** l'utilisateur peut faire des recherches avec un ou plusieurs critères parmi toutes les informations. Par exemple : tous les chantiers du dernier trimestre 2007 prévus par la Ville.

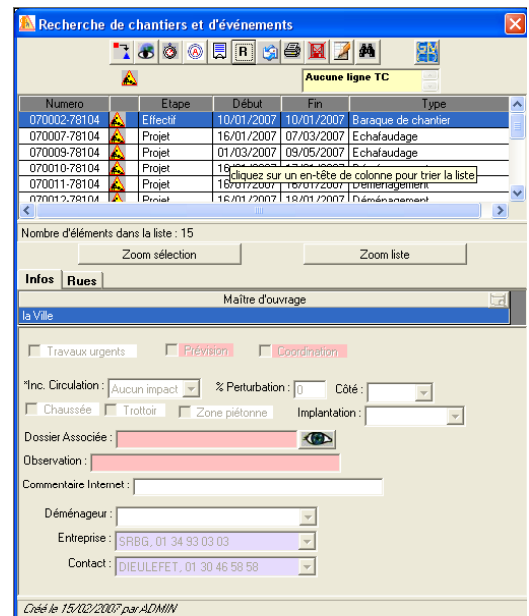

Exemple de résultat d'une recherche selon critères

- **Sortie de listes sous Excel :** l'utilisateur peut sortir une liste, triée selon critères, sous Excel et personnaliser la mise en forme complètement.

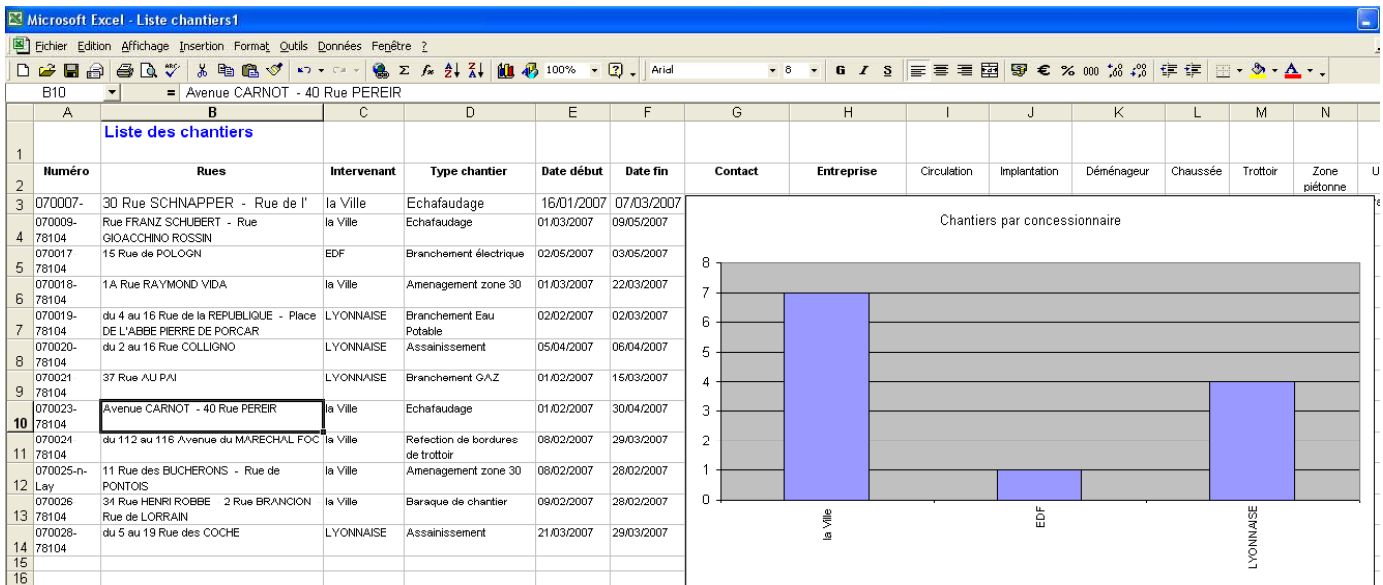

- **Liste des chantiers par rue :** l'utilisateur peut afficher la liste des seules rues ayant au moins un chantier en cours ou prévu, idéal pour les réunions de coordination.
- **Diagramme de Gantt :** à partir d'une sélection de chantiers, l'utilisateur peut sortir un planning de type diagramme de Gantt :

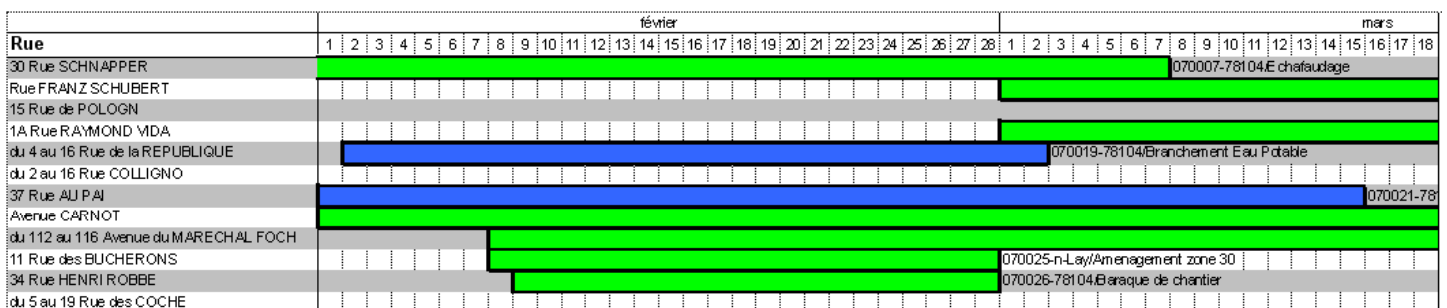

- **Impression et génération de fichier raster :** l'utilisateur peut exporter un fichier jpg de son plan, pour l'insérer dans un document Word par exemple.
- **Messagerie interne :** les utilisateurs Coordin des différents services peuvent s'envoyer entre eux des messages instantanés.
- **Import/Export :** l'utilisateur peut exporter les chantiers/événements sous forme de fichiers XML, ainsi que sous forme de fichiers Shapefile.